

rvsaudemental.com.br

PROPOSTA DE TRABALHO

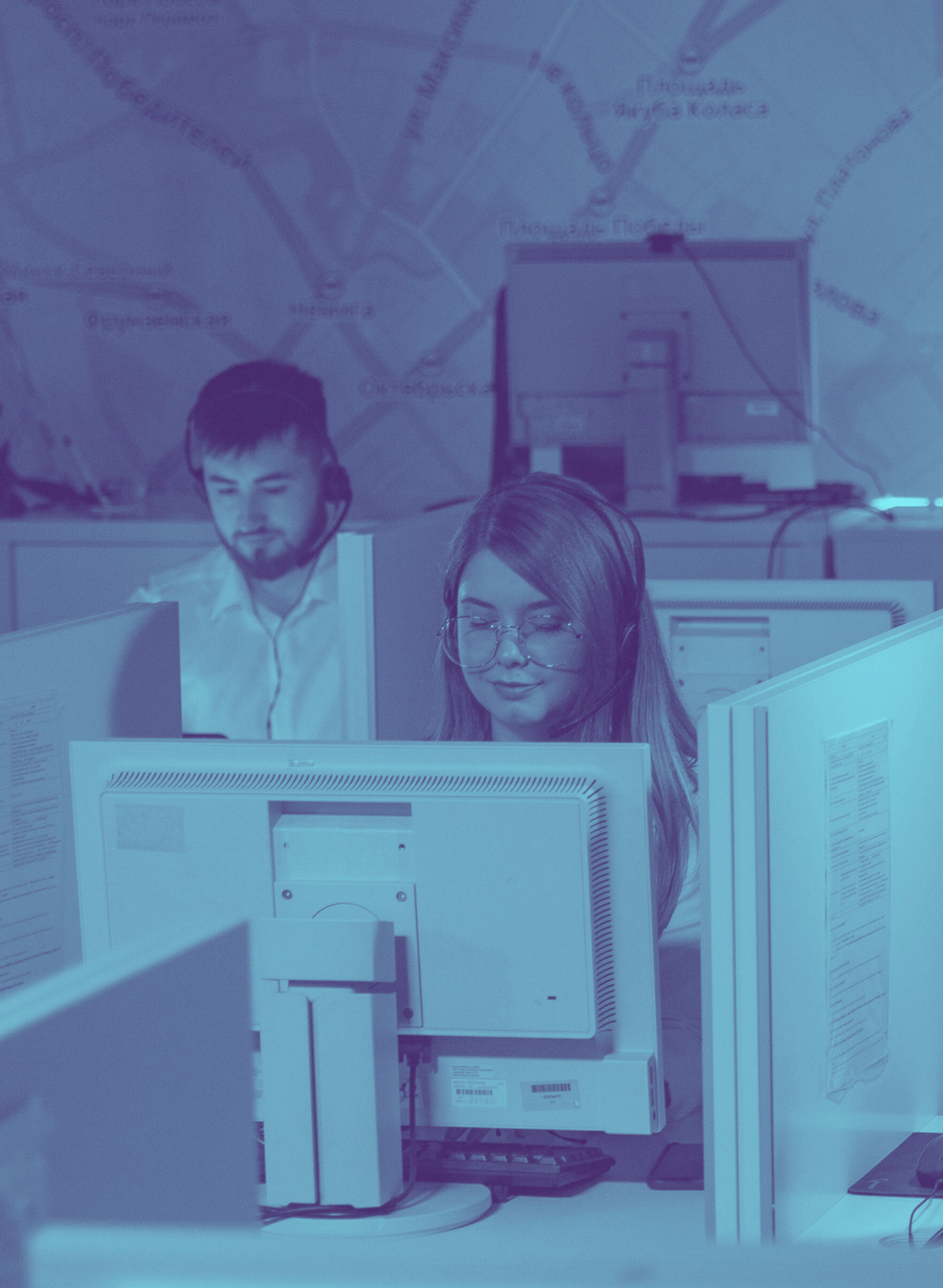



Período proposto: maio/2025

- **Realização de Pausas RV durante 5 dias consecutivos (duas por dia)**
- **Questionários pré e pós Pausas RV sobre estados emocionais dos colaboradores e elaboração de relatório final de resultados.**
- **Palestras psicoeducativas para companhia.**

OPCIONAL: MAPEAMENTO DA SAÚDE MENTAL DA COMPANHIA, COM ENTREGA DE RELATÓRIO INDICANDO ÁREAS E COLABORADORES EM MAIOR VULNERABILIDADE.

ESTRUTURA DO TRABALHO

- Apresentação das Pausas RV e princípios
- Definição de cronograma de ação
- Aprovação do cliente
- Implementação
- Relatório de conclusão e sugestões futuras

PROPOSTA COMERCIAL (em São Paulo)

Pelos serviços descritos nesta proposta, serão cobrados os seguintes valores:

- Pausas RV (para cada grupo de 50 pessoas) – R\$ 40.000,00
- Palestra psicoeducativa – R\$ 30.000,00

Amostra inicial sugerida: 300 colaboradores

Observações:

- 1 – A partir de 200 vidas, o valor descrito para cada grupo de 50 pessoas estará aberto à negociação.
- 2 – Os custos desta proposta não incluem viagens, alimentação e hospedagem para locais fora de São Paulo e região.

VAMOS COMEÇAR?

contato@rvsaudemental.com.br



Entre em contato pelo WhatsApp

